1 – Площадът на народа (Piazza del Popolo)
2 – Площадът на император Август (Piazza Augusto Imperatore)
3 – Капучинската крипта (Cripta dei Cappuccini)
4 – Църквата Св. Мария де ла Витория (Santa Maria della Vittoria)
5 – Църквата Св. Сузана (Chiesa di Santa Susanna alle Terme di Diocleziano)
6 – Фонтанът на Феличи Перети (Fontana dell'Acqua Felice) и Базиликата Сан Бернардо (San Bernardo alle Terme)
7 – Операта (Teatro dell'Opera)
8 – Площадът на Републиката (Piazza della Repubblica)
9 – Баните на Диоклециан (Terme di Diocleziano)
10 – Сервийските стени (Murus Servii Tullii)
11 – Фонтанът на Тритон (Fontana del Tritone)
12 – Квиринал (Quirinale)
13 – Фонтанът Ди Треви (Fontana di Trevi)
14 – Площад Аврелий (Piazza Colonna)
15 – Площад Монте Читорио (Piazza di Monte Citorio)
16 – Храмът на Адриан (Il Tempo di Adriano)
17 – Църквата Сан Луиджи дей Франчезе (San Luigi dei Francesi)
18 – Площад „Навона” (Piazza Navona)
19 – Дворецът Дория Памфили (Palazzo Doria Pamphilj)
20 – Римската къща (Casa Romana)
21 – Площадът на цветята (Campo de' Fiori)
22 – Театърът на Помпей (Teatro Di Pompeo)
23 – Републикански храмове (Templi Repubblicani)
24 – Баните на Агрипа (Thermae Agrippae)
25 – Пантеонът (Il Pantheon)
26 – Фонтанът пред Пантеона (Fontana del Pantheon)
27 – Музей-крипта на Балби (Cripta dei Balbi)
28 – Площад Венеция (Piazza Venezia)
29 – Олтарът на Отечеството (Altare della Patria)
30 – Базиликата „Св. Мария на небесния олтар” (Basilica di Santa Maria in Ara coeli)
31 – Римска инсула Ара Коели (Insula dell'Ara Coeli)
32 – Капитолий (Campidoglio)
33 – Колосът на Константин (Colossus of Constantine)
34 – Капитолийският музей (Musei Capitolini)
35 – Траяновата колона (Colonna Traiana)
36 – Базилика Улпия (Basilica Ulpia)
37 – Траяновият форум (Foro di Traiano)
38 – Цезаровият форум (Foro di Cesare)
39 – Траяновия пазар (Mercati di Traiano)
40 – Августовият форум (Foro di Augusto)
41 – Форум Транзиториум (Foro Transitorio)
42 – Езерото Куртий (Lacus Curtius)
43 – Римският форум (Foro Romano)
44 – Базилика Юлия (Basilica Julia)
45 – Храмът на Диоскурите (Tempio dei Dioscuri)
46 – Арката на Август (Arco di Augusto)
47 – Храмът на Веста (Tempio di Vesta)
48 – Регия (Regia)
49 – Храмът на Август (Il tempio di Augusto)
50 – Вестибюлът на Гай (Vestibolo Gaius)
51 – Къщата на весталките (Casa delle Vestali)
52 – Temple of the Divine Romulu
53 - Basilica of Maxentius
54 – Магазини (Negozi)
55 – Къщата на Емилий Скарв (Casa di Emilio Scauro)
56 – Арката на Тит (Arco di Tito)
57 – Баните на Елагабал (Terme di Elagabulo)
58 – Храмът на Венера
59 – Колосът на Нерон (Il Colosso di Nerone)
60 - Foundations of Domus Aurea
61 – Meta Sudans
62 – Арката на Константин (Arco di Costantino)
63 – Колизеумът (Colosseo)
64 – Баните на Титус
65 - Nymphaeum of Annibaldi
66 - San Pietro in Vincoli
67 – Complex of San Lorenzo
68 - Nymphaeum of the Oppian
69 - Sette Sale
70 – Baths of Trajan
71 – Domus Aurea
72 - Ludus Magnus
73 – San Clemente Complex
74 – San Clemente Church
75 - Santa Prassede
76 - Arch of Gallienus
77 - Auditorium of Maecenas
78 - Severan Fountain
79 - Hypogeum of the Aureli
80 - Temple of Minerva
81 - Tomb of the Freedmen
82 - Porta Maggiore
83 - Amphitheatre Castrense
84 - Aurelian Walls
85 - Porta Asinaria
86 - Basilica di San Giovanni in Laterano
87 - Complex of San Giovanni in Laterano
88 - Emmanuele Building
89 - Santo Stefano Rotondo
90 - House of the Anicii
91 - Temple of Claudius
92 - Aqua Claudia
93 - Septizodium of Severus
94 - Baths of Maxentius
95 - Circus Maximus
96 - Via di Valle Murcia (rose garden)
97 - Praeconum
98 - Paedogogium
99 - Domitian's Palace
100 - Domitian's Stadium
101 - Nymphaeum
102 - Temple of Elagabulus
103 - Flavian Palace
104 - Cryptoporticus
105 - Tiberian Palace
106 - Temple of Apollo
107 - House of Augustus
108 - House of Livia
109 - Temple of the Great Mother
110 - Insulae at the Palatine
111 - Arch of the Argentarii
112 - Arch of Janus
113 – Sacred Area
114 - Tarpeian Rock
115 – Temple of Janus
116 - Theatre of Marcellus
117 - Temple of Bellona
118 - Portico of Octavia
119 – Ponte Fabricio
120 – Isola Tiburina
121 – Ponte Cestio
122 - Ponte Rotto
123 - Temple of Portunus
124 – Cloaca Maxima
125 - Temple of Hercules
126 – Bocca Della Verita
127 - Santa Sabina
128 - Piazza dei Cavalieri di Malta
129 - House of Trajan Decius
130 - Domus Parthorum
131 - Баните на Каракала (Terme di Caracalla)
132 - Sepulchre of the Scipios
133 - Columbarium of Pomponius Hylas
134 - Porta San Sebastiano
135 - Sepulchre of Priscilla
136 - Цял екранCimitero acattolico di Roma
137 – Porta San Paolo
138 - Pyramid of Caius Cestius
139 – Monte Testaccio
140 - Portico Aemiliana
141 - Excubitorium
142 - Chiesa Cattolica Parrocchiale S. Maria In Trastevere
143 - Complex of San Paolo
144 - Castel Sant'Angelo
145 - Piazza San Pietro
146 - Basilica di San Pietro in Vaticano
147 - Musei Vaticani
148 - Ватиканска библиотека
149 - Galleria Borghese
151 – Antico Caffè Greco
152 – Centro San Carlo Al Corso
153 – Porta Pinciana
154 – Gianicolo
155 – Chiesa de la Santa Maria de la Scala
156 – Ponte Sisto
157 – Villa Farnesina
158 – Chiesa Santo Spirito in Sassia
159 – Villa Medici
160 – Национален музей на музикалните инструменти (Museo Nazionale Degli Strumenti Musicali)

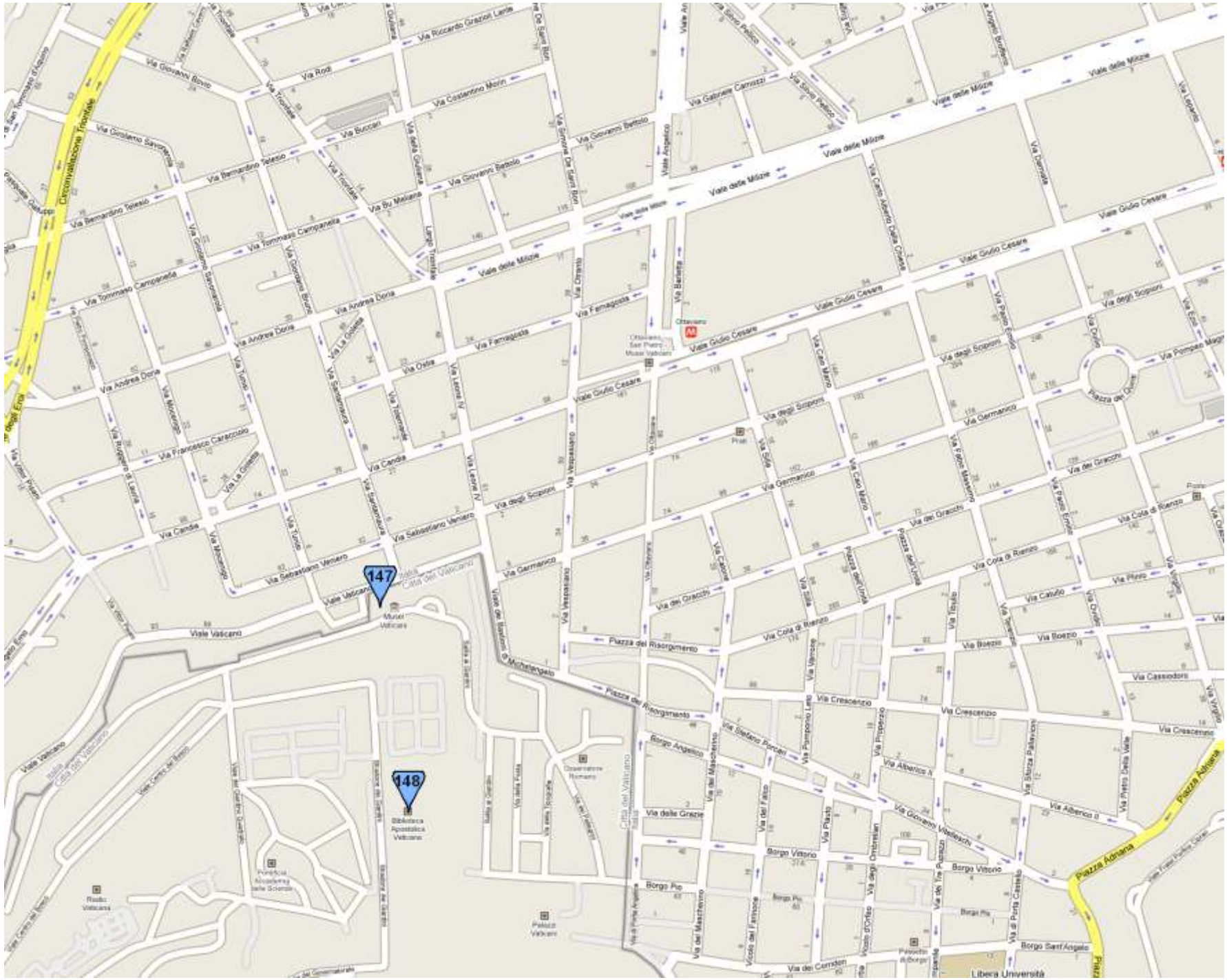
147
148
Viale Vaticano
Viale delle Milizie
Viale Giulio Cesare
Via Cola di Rienzo
Via Germanico
Via Candia
Via Andrea Doria
Via Tommaso Campanella
Via Bernardino Telesio
Via Giovanni Bovio
Via Ruggero di Lauria
Via Francesco Caracciolo
Via Sebastiano Veniero
Via Cassiodoro
Via Crescenzio
Via Boezio
Via Plinio
Via Calvino
Via Alberico II
Via Giovanni Vitelleschi
Via Stefano Porcari
Via Pomponio Leto
Via Properzio
Via Storta Palazzolo
Via Pietro Della Valle
Via Cola di Rienzo
Via degli Scipioni
Via Pompeo Magno
Via Ottaviano
Via Angelico
Via Barletta
Via Gabriele Camozzi
Via Silvio Pellico
Via Dorsale
Via Cario Alberto Dalla Chiesa
Via Cajo Mario
Via Fabio Massimo
Via Publio Emilio
Via Dulio
Via Eola
Via Leonardo
Via Ruccardo Grazioli Lante
Via Rodi
Via Cosentino Morini
Via Buccari
Via Giovanni Bertolio
Via Simone De Santi Romitt
Via Ornato
Via Famagosta
Via Oslia
Via Leone IV
Via Vespasiano
Via Ottaviano
Via Cajoria
Via Tiberio
Via Tuscolo
Via Sabatino
Via Tolemaide
Via Lucrezio
Via Tiziano
Via Monte Mario
Via Gregorio Barbarigo
Via Gioacchino Rossini
Via Giuseppe Mazzini
Via Giovanni Antonelli
Via Ugo Bartolomeo Chiaramonti
Via Ennio Quirino Visconti
Via Giovanni Battista Vico
Via Giovanni Battista Martini
Via Giovanni Battista Sacchi
Via Giovanni Battista Lampridio
Via Giovanni Battista Cipriani
Via Giovanni Battista Casali
Via Giovanni Battista Beccaria
Via Giovanni Battista Bonanni
Via Giovanni Battista Aleotti
Via Giovanni Battista Agnesi
Via Giovanni Battista Adriani
Via Giovanni Battista Abbondanza
Via Giovanni Battista Abbondanza
Via Giovanni Battista Abbondanza

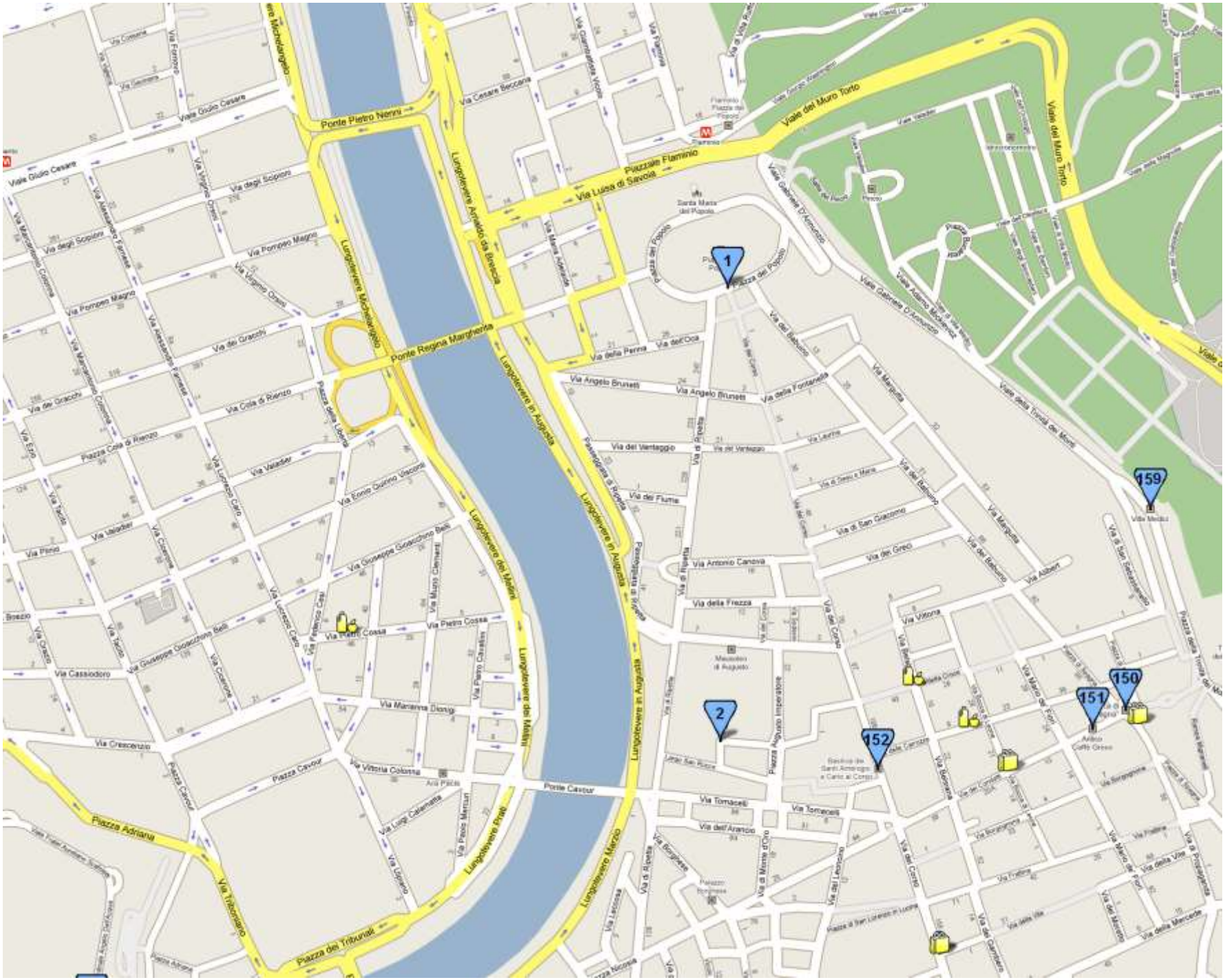
1
2
150
151
152
159
Viale Giulio Cesare
Ponte Pietro Nenni
Lungotevere Michelangelo
Lungotevere Arnaldo da Brescia
Piazzale Flaminio
Via Luisa di Savoia
Viale del Muro Torto
Ponte Regina Margherita
Lungotevere in Augusta
Lungotevere dei Mellini
Piazza del Popolo
Via Angelo Brunetti
Via del Vantaggio
Via Antonio Canova
Via della Frezza
Via Tomacelli
Via del Corso
Piazza Augusto Imperatore
Ponte Cavour
Piazza Cavour
Piazza Adriana
Via Tribunale
Piazza dei Tribunali
Lungotevere Marzio
Via Cassiodoro
Via Crescenzio
Via Pietro Cossa
Via Mariano Dionigi
Via Vittoria Colonna
Via Giuseppe Gioacchino Belli
Via Ennio Quirino Visconti
Via Cola di Rienzo
Piazza Cola di Rienzo
Via degli Scipioni
Via Pompeo Magno
Via dei Gracchi
Via Valadier
Via Pinio
Via Cesare Beccaria
Via Giuseppe Mazzini
Via Ottaviano
Via Cola di Rienzo
Via Ripetta
Via del Babuino
Via Margutta
Via Alberto
Via Vittoria
Via Mario de Fiori
Via della Mercede
Via della Vite
Via Frattina
Via Bocca di Leone
Via Condotti
Via del Tritone
Via Nazionale
Via Cavour
Via Giolitti
Via Tiburtina
Via Prenestina
Via Appia Nuova
Via Tuscolana
Via Ostiense
Via Ostiense
Via Cristoforo Colombo
Via Ostiense
Via Tuscolana
Via Appia Nuova
Via Prenestina
Via Tiburtina
Via Nomentana
Via Salaria
Via Flaminia
Via Nomentana
Via Tiburtina
Via Prenestina
Via Appia Nuova
Via Tuscolana
Via Ostiense
Via Ostiense
Via Cristoforo Colombo

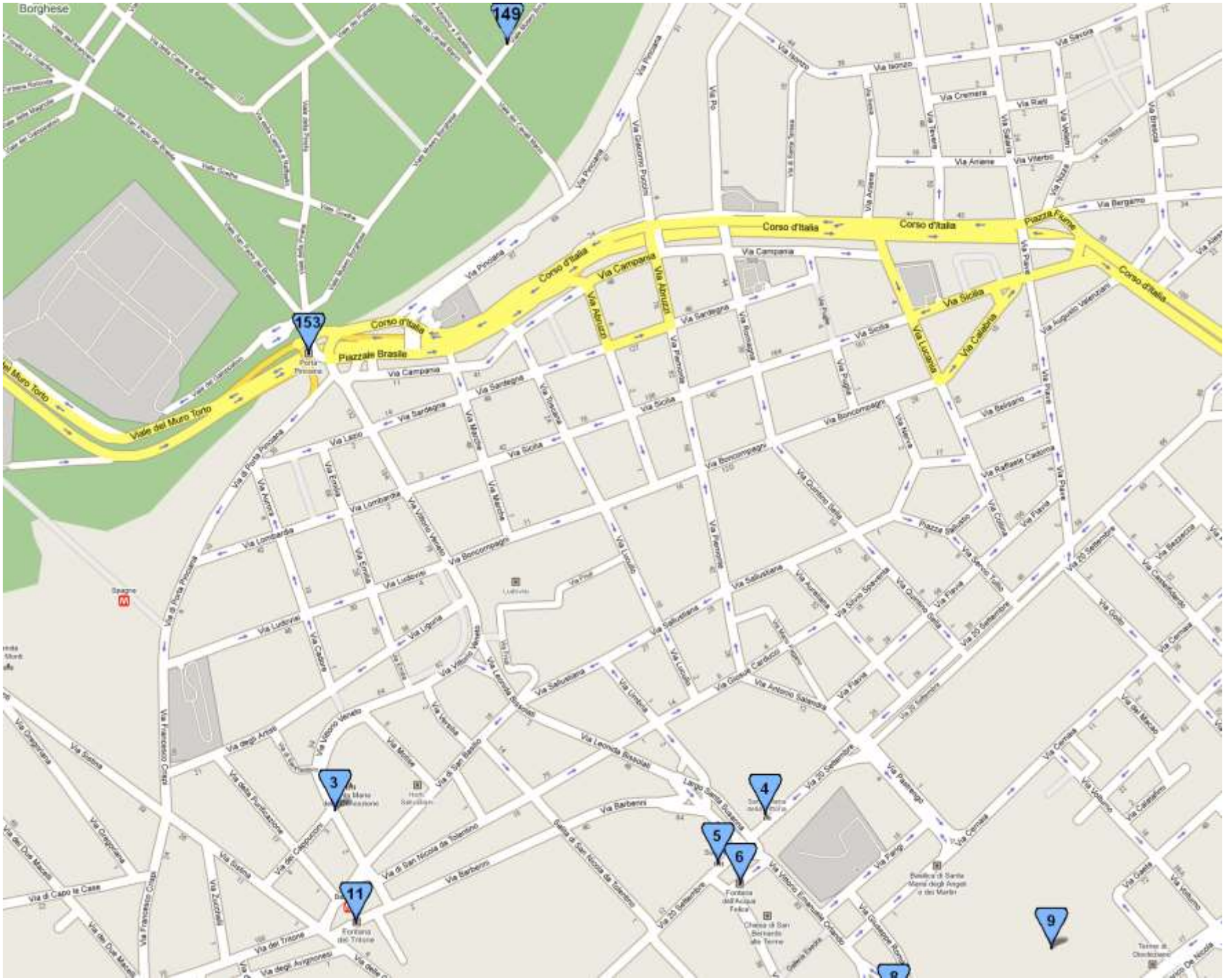
149
153
3
4
5
6
11
9
Borghese
Corso d'Italia
Piazzale Brasile
Viale del Muro Torto
Via Campania
Via Abruzzi
Via Sardegna
Via Sicilia
Via Lucania
Via Calabria
Piazza Fiume
Via Po
Via Tevere
Via Salaria
Via Nizza
Via Brescia
Via Cremera
Via Ratti
Via Ariane
Via Viterbo
Via Bergamo
Via Pinciana
Via Boncompagni
Via Lombardia
Via Ludovisi
Via Liguria
Via Veneto
Via Salustiana
Via Barberini
Via 20 Settembre
Via Nomentana
Via Cernaia
Via Volturno
Via Goito
Via Palermo
Via Flavia
Via Piave
Via Rattazzi
Via Cavour
Via Venezia
Via Milano
Via Francesco Crispi
Via degli Aurisi
Via del Tritone
Via di San Nicola da Tolentino
Via Leonida Bissolati
Via Vittorio Emanuele Orlando
Via Gaeta
Via Calatafimi
Via Ischia
Via Sicilia
Via Lucania
Via Calabria
Via Pinciana
Via Giacomo Puccini
Via Ancona
Via Tiburtina

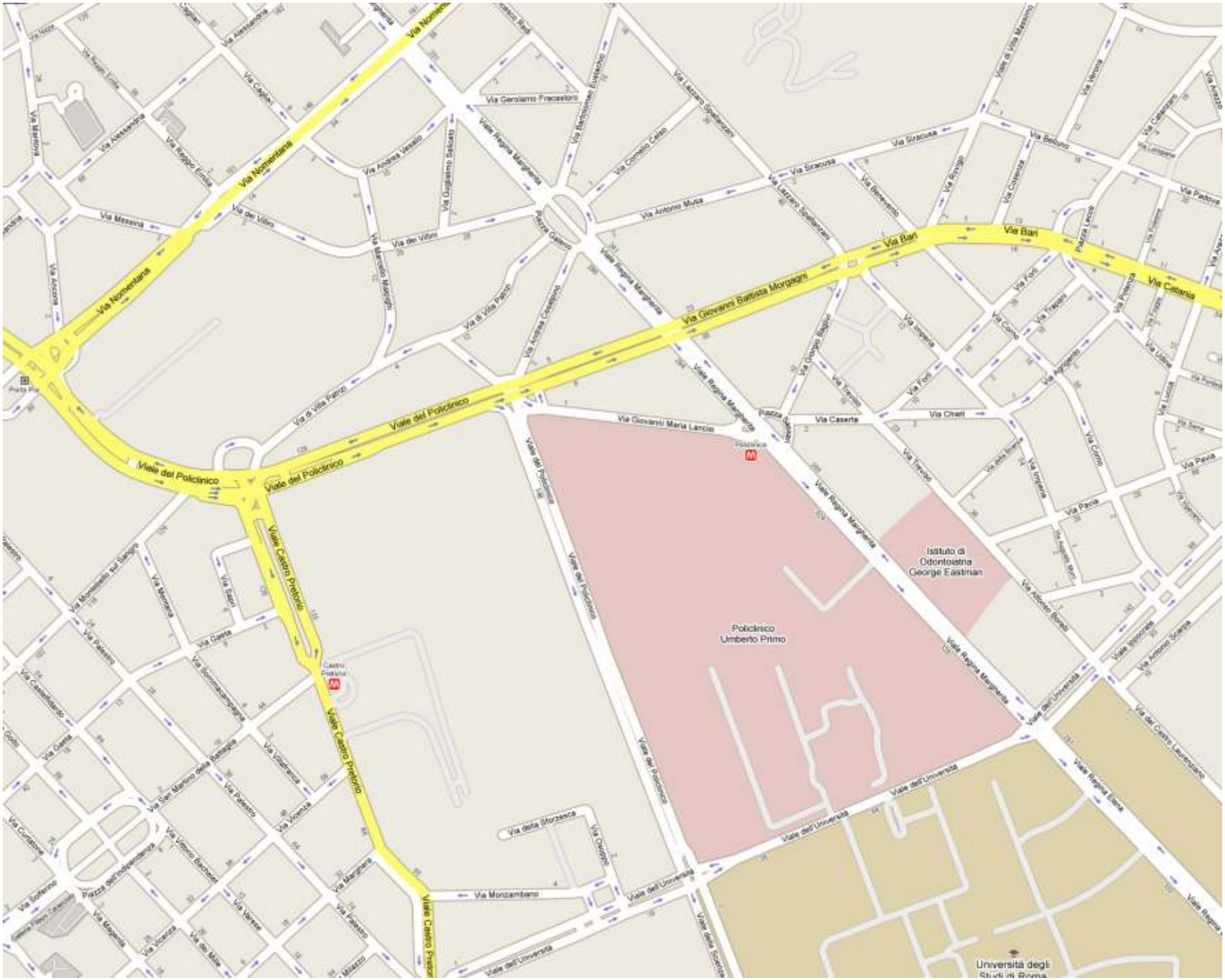
Via Nomentana
Via Messina
Via Rapallo
Via Alessandria
Via Andrea Venato
Via Ugolino Salicati
Via Gerolamo Fracastoro
Viale Regina Margherita
Via Antonio Muta
Via Lazzaro Spallanzani
Via Siracusa
Via Benevento
Via Bari
Via Catania
Via Giovanni Battista Morgagni
Via di Villa Patrizi
Via Andrea Cesalpino
Via Giovanni Maria Lancisi
Via Caserta
Via Chieti
Via Foggia
Via Forlì
Via Ancona
Via Messina
Viale del Policlinico
Viale Castro Pretorio
Via Monzambano
Via della Sforzesca
Via Ostiense
Via Tiburtina
Via Cesare Beccaria
Via Cesare Lombroso
Via Paolo Mantegazza
Via Ippocrate
Via Antonio Scarpa
Via Antonio Borelli
Via Alessandro Manzoni
Via Lucca
Via Pavia
Via Cuneo
Via Tiburtina
Via Ivrea
Via Tevere
Via Ticino
Via Po
Via Tanaro
Via Adige
Via Ticino
Via Giorgio Baglivi
Via Lazzaro Spallanzani
Via Cornelio Celso
Via Gerolamo Fracastoro
Via Bernardino Eustachio
Via Andrea Vesalio
Via Ugolino Salicati
Via Marcello Malpighi
Via Antonio Muta
Via Siracusa
Via Ancona
Via Messina
Via Rapallo
Via Alessandria
Via Cagliari
Via Nomentana

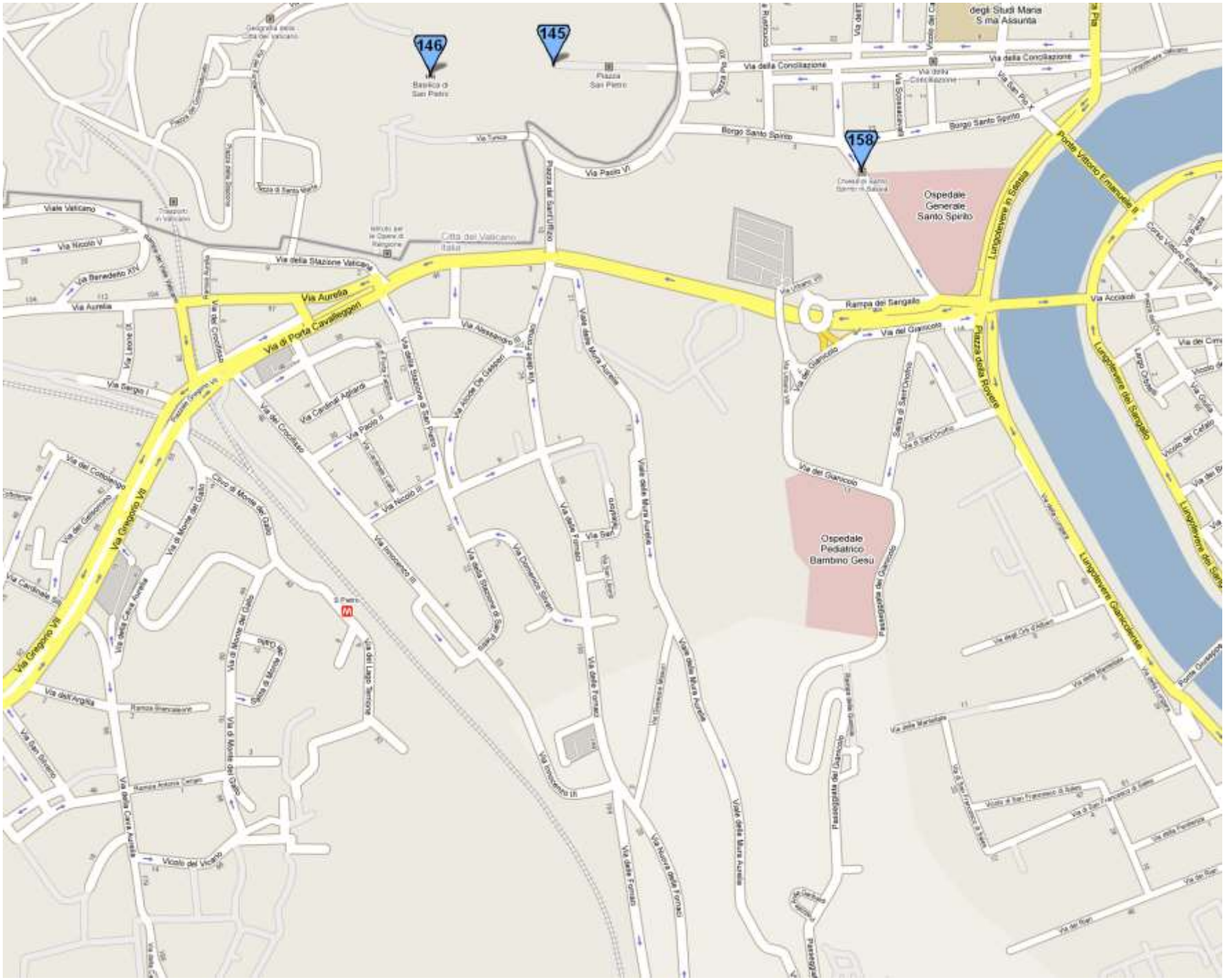
146
145
158
Basilica di San Pietro
Piazza San Pietro
Via della Conciliazione
Via Paolo VI
Borgo Santo Spirito
Ospedale Generale Santo Spirito
Ospedale Pediatrico Bambino Gesù
Viale Vaticano
Via Aurelia
Via di Porta Cavalleggeri
Via Gregorio VII
Via della Stazione Vaticana
Rampa del Sangallo
Via del Gianicolo
Piazza della Rovere
Lungotevere in Sassia
Lungotevere Gianicolense
Lungotevere dei Sangallo
Ponte Vittorio Emanuele II
Via Alessandro III
Via delle Fornaci
Viale delle Mura Aurelie
Via Innocenzo III
Via Nicolò V
Via Leone IX
Via Cardinal Adriano
Via Paolo II
Via Nicolò III
Via del Crocifisso
Via di Monte del Gallo
Via dell'Argilla
Via San Saverio
Vicolo del Vicario
Via Accoldi
Via Urbano VIII
Via Sangallo
Passeggiata del Gianicolo
Via degli Orti d'Alibert
Via della Mandrione
Via di San Francesco di Sales
Via della Fondamenta
Via del Fiore
Via Tunisia
Via Sistina
Via Giovanni Battista
Via San Pio X
Via Urbano VIII
Via del Cavalieri
Via Cola di Rienzo
Via Ottaviano
Via Tiberio
Via Cola di Rienzo
Via Ottaviano
Via Tiberio
Via Cola di Rienzo
Via Ottaviano
Via Tiberio

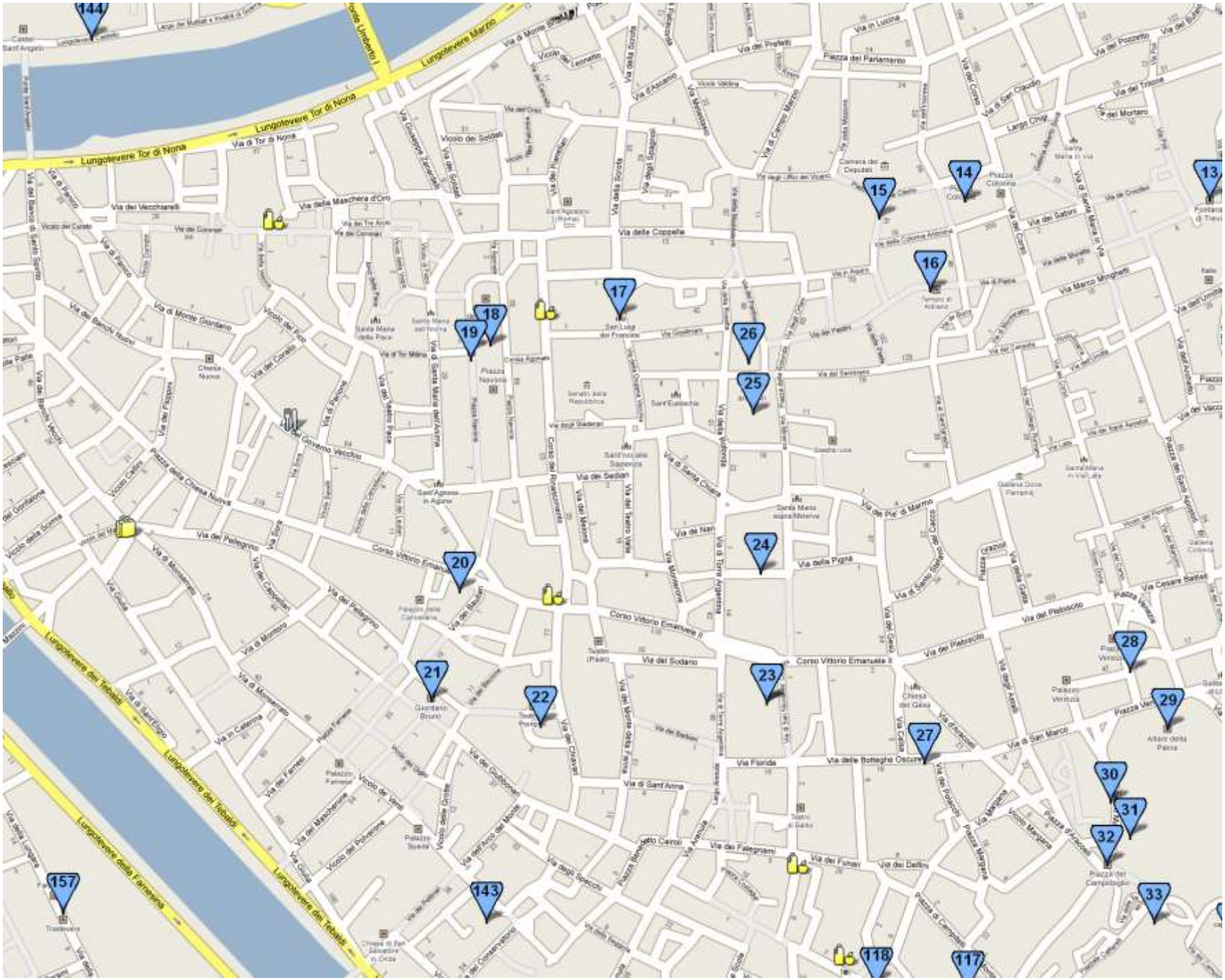
144
Lungotevere Marzio
Lungotevere Tor di Nona
Via di Tor di Nona
Via della Maschera d'Oro
Via delle Coppelle
Piazza del Parlamento
Via del Corso
Via di Ripetta
Via del Vecchiarelli
Via di Monte Giordano
Via del Governo Vecchio
Piazza della Chiesa Nuova
Via del Pellegrino
Corso Vittorio Emanuele II
Via del Sudario
Via della Pigna
Via del Pie' di Marmo
Via del Plebiscito
Via di San Marco
Via delle Botteghe Oscure
Via Florida
Via di Sant'Anna
Via dei Falegnami
Via dei Funari
Via dei Delfini
Via del Teatro Marcello
Via del Mortaro
Via di Santa Maria in Via
Via Marco Minghetti
Via Cesare Sarfatti
Via del Tritone
Via del Mancino
Via del Lavatore
Via del Sudario
Via di Monte Giordano
Via del Pellegrino
Via di Monserrato
Via del Mascherone
Via dei Giubbonari
Via dei Cappellari
Via dei Banchi Nuovi
Via di Ripetta
Via del Corso
Via di Santa Maria dell'Anima
Via della Scrofa
Via del Sudario
Via di Santa Chiara
Via della Rotonda
Via del Seminario
Via del Pellegrino
Via di Monserrato

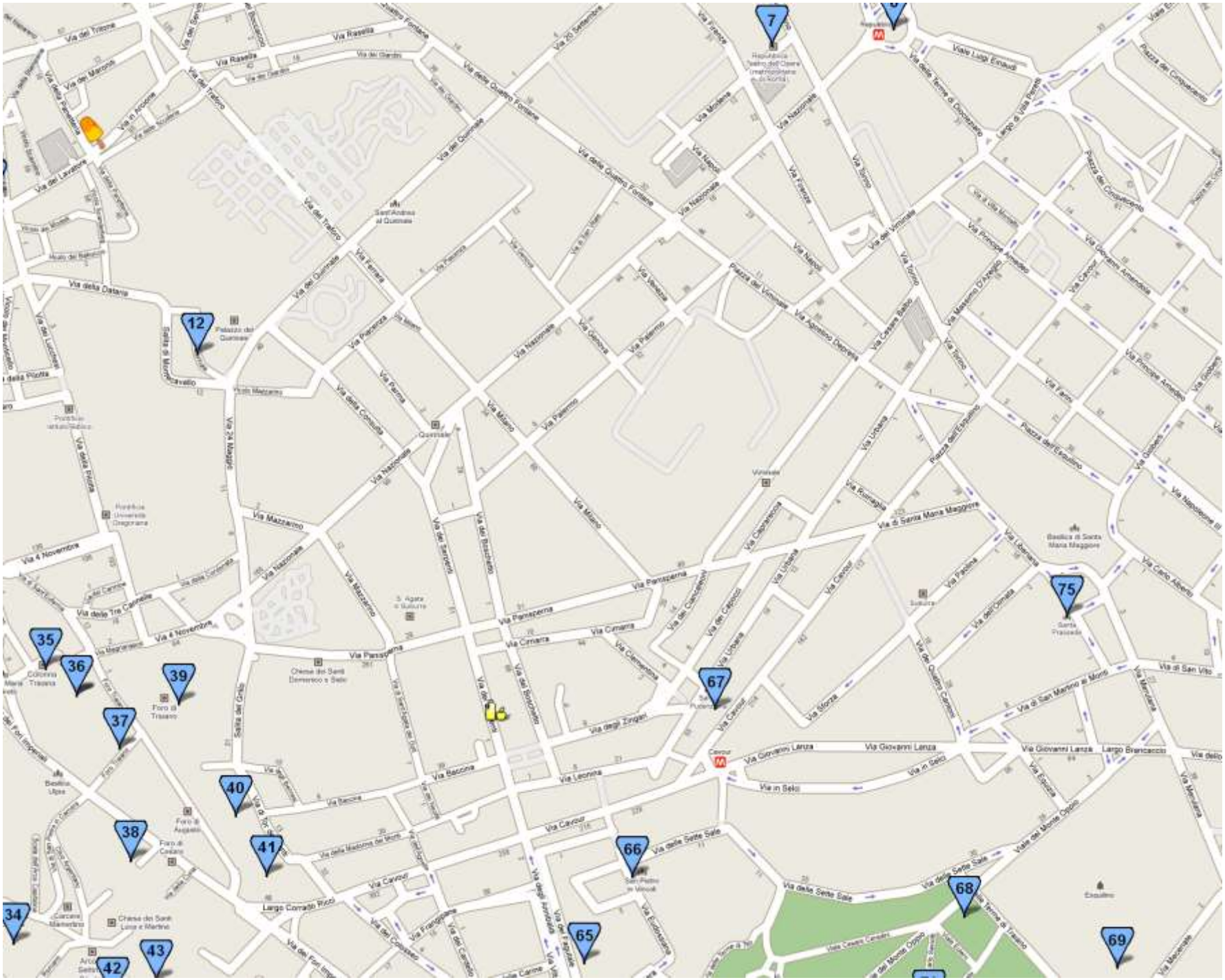
7
12
35
36
37
38
39
40
41
42
43
34
65
66
67
68
69
75
Via Nazionale
Via Milano
Via Palermo
Via Cavour
Via Panisperna
Via Giovanni Lanza
Via in Selci
Via delle Sette Sale
Via Leonina
Via Baccina
Via Mazzarino
Via Urbana
Via di Santa Maria Maggiore
Via del Quirinale
Via del Tritone
Via della Dataria
Via 4 Novembre
Via delle Tre Cannelle
Via Napoli
Via Torino
Via Firenze
Via Venezia
Via Ostiense
Via Ostiense
Via Cavour
Via Giovanni Lanza
Via in Selci
Via delle Sette Sale
Via Nazionale
Via Milano
Via Palermo
Via Cavour
Via Panisperna
Via Urbana
Via di Santa Maria Maggiore
Via del Quirinale
Via del Tritone
Via della Dataria
Via 4 Novembre
Via delle Tre Cannelle
Via Mazzarino
Via Baccina
Via Leonina
Via Cavour
Via delle Sette Sale
Via Giovanni Lanza
Via in Selci

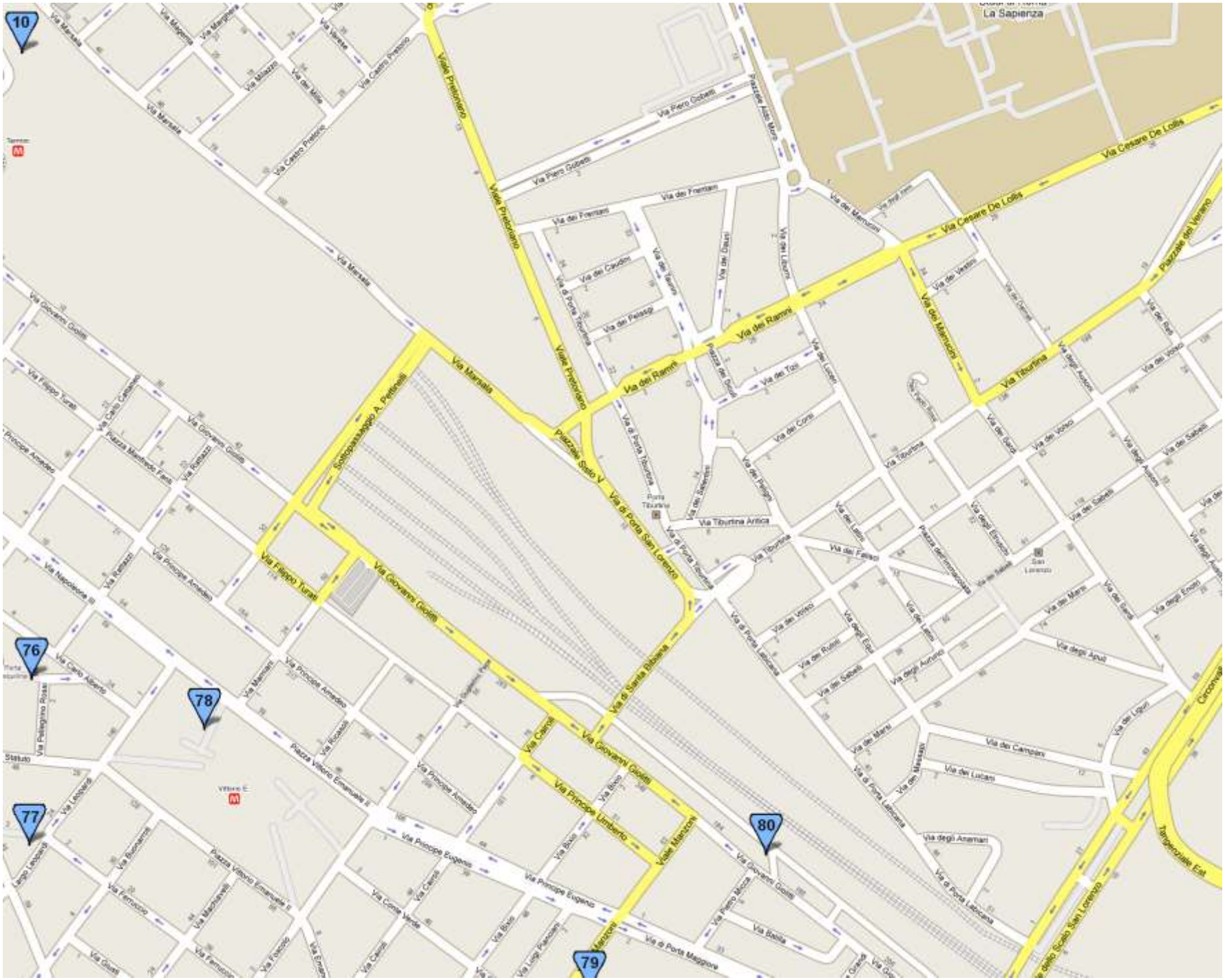
10
76
78
77
80
79
La Sapienza
Via Cesare De Lollis
Viale Prenestino
Via Marsala
Via Giovanni Giolitti
Via Filippo Turati
Via dei Ramni
Via Tiburtina
Via di Porta San Lorenzo
Via di Santa Bibiana
Via Principe Umberto
Via Principe Eugenio
Piazza Vittorio Emanuele II
Via Napoleone III
Via Principe Amedeo
Via Cavour
Via Carlo Alberto
Via Pietro Gobetti
Via dei Frentani
Via dei Marrucini
Via dei Volsci
Via degli Aurunci
Via degli Apuli
Via degli Etruschi
Via dei Lucani
Via dei Campani
Via degli Anamari
Via di Porta Labicana
Via di Porta Maggiore
Via Tiburtina Antica
Via dei Falisci
Via dei Marsi
Via dei Sabelli
Via dei Sabini
Via dei Latini
Via dei Liguri
Via dei Marsi
Via dei Messapi
Via dei Lucani
Via dei Volsci
Via degli Etruschi
Via degli Aurunci
Via degli Apuli
Via degli Antoni
Via dei Sabelli
Via dei Sabini
Via dei Latini
Via dei Falisci
Via dei Volsci
Via dei Rutuli
Via degli Etruschi
Via degli Aurunci

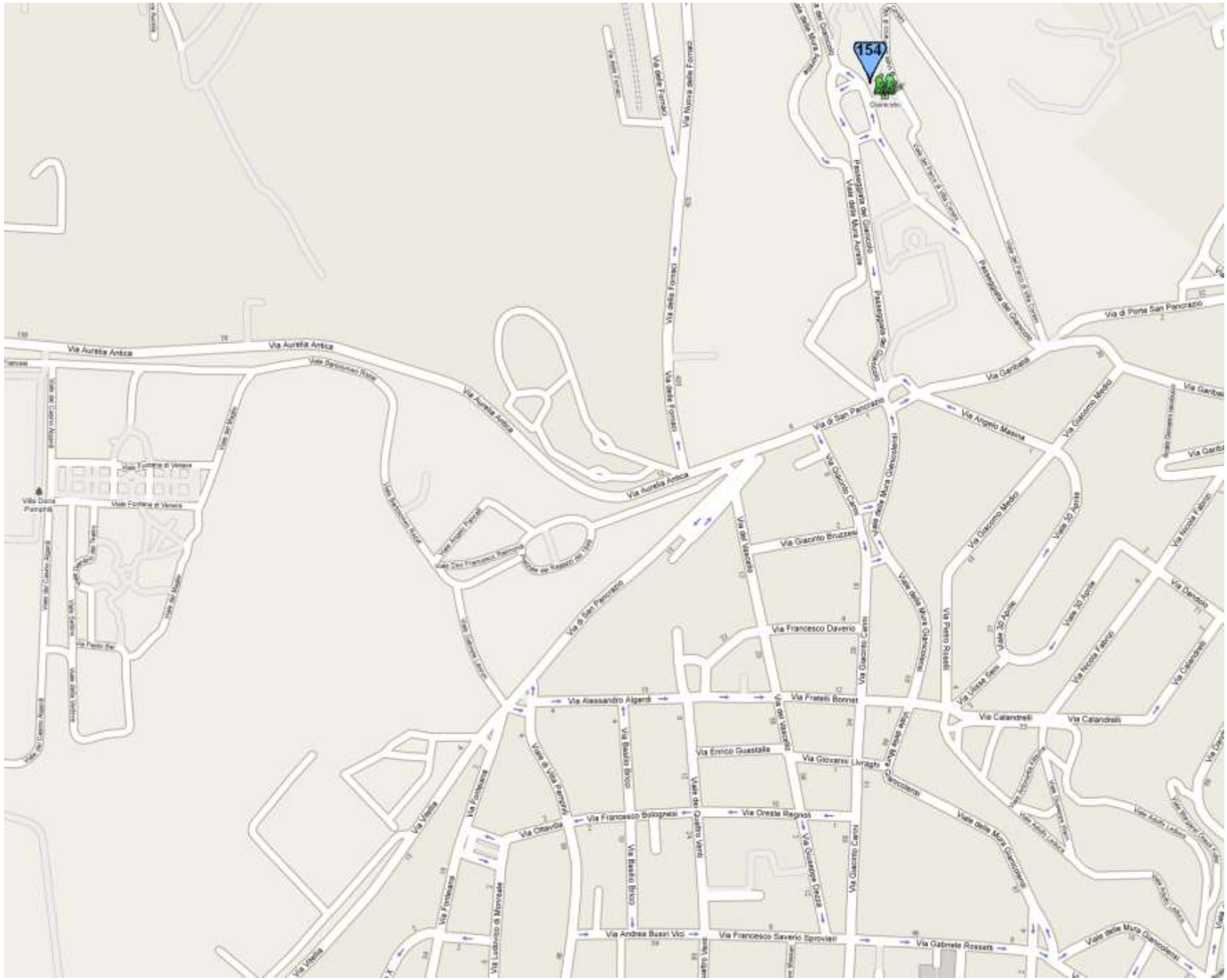
154
Via Aurelia Antica
Via di San Pancrazio
Via di Porta San Pancrazio
Via Garibaldi
Via Angelo Masina
Via Giacomo Medici
Via Giacomo Brunetti
Via Francesco Daverio
Via Alessandro Algardi
Via Fratelli Bonnet
Via Calandrelli
Via Enrico Guastalla
Via Giovanni Livraghi
Via Francesco Bolognesi
Via Oreste Regnoli
Via Andrea Busiri Vici
Via Francesco Saverio Sproveieri
Via Gabriele Rossetti
Via della Mura Gianicolensi
Via Pietro Rosselli
Via Ulisse Seni
Via Nicola Fabrizi
Via Dandolo
Via Ludovico di Monreale
Via Fontevata
Via Vitelleschi
Via Ottavilla
Via Fontana di Venere
Via Angelo Fabroni
Via Dei Francesco Redi
Villa Doria Pamphili

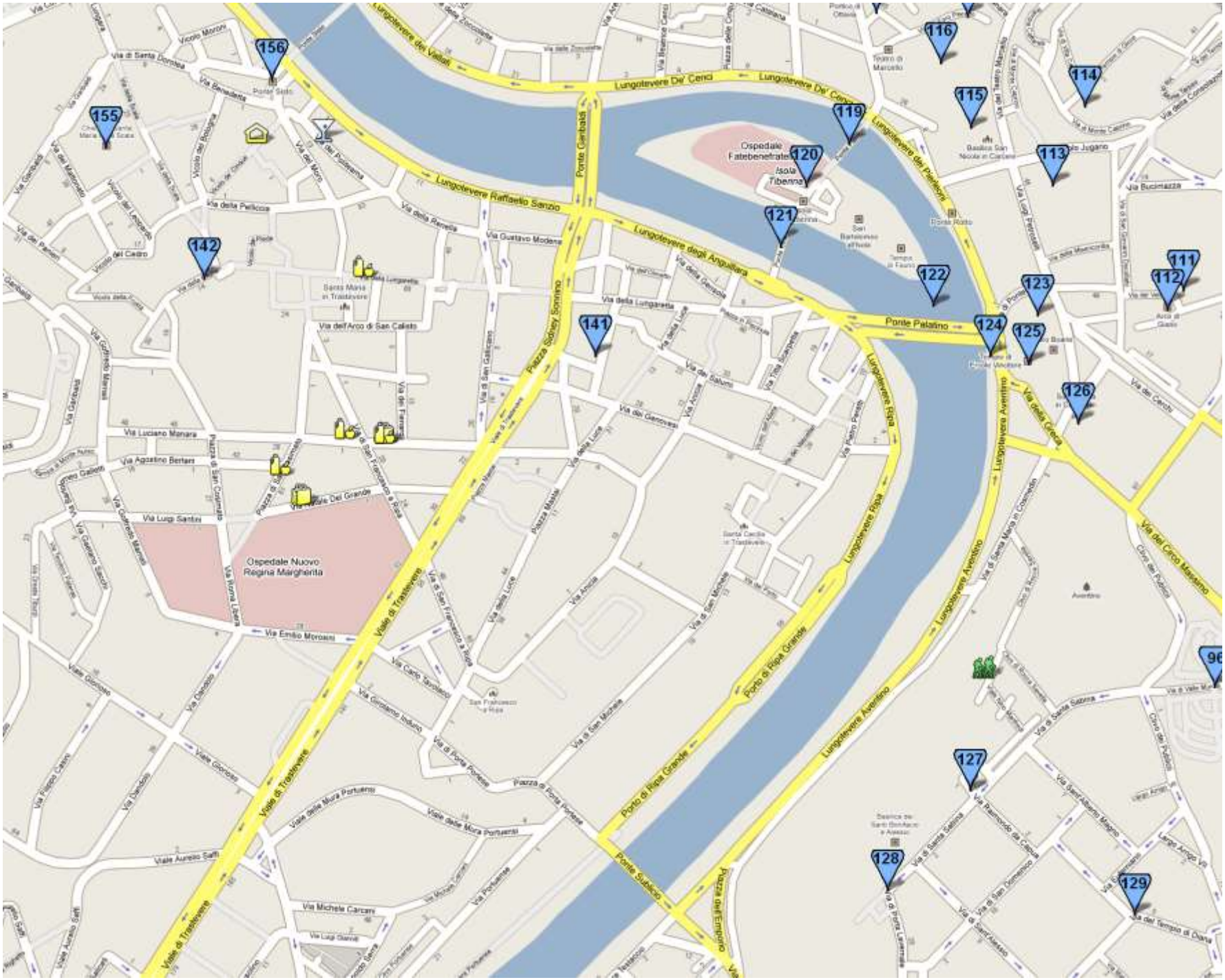
156
155
142
141
116
115
114
119
120
113
121
122
123
111
112
124
125
126
127
128
129
96
Lungotevere dei Vallati
Lungotevere De' Cenci
Lungotevere Raffaello Sanzio
Lungotevere degli Anguillara
Lungotevere dei Pierleoni
Ponte Cavour
Ponte Garibaldi
Ponte Palatino
Ospedale Fatebenefratelli
Isola Tiberina
Ospedale Nuovo Regina Margherita
Viale di Trastevere
Piazza Sidney Sonnino
Via della Lungaretta
Via dell'Arco di San Calisto
Via Luciano Manara
Via Agostino Bertani
Via Luigi Santini
Via Emilio Morosini
Via Michele Carcani
Viale Aurelio Saffi
Viale delle Mura Portuensi
Via di Ponte Rotto
Via Luigi Petroselli
Via Bucimazza
Via della Greca
Via del Circo Massimo
Lungotevere Aventino
Lungotevere Ripa
Porto di Ripa Grande
Ponte Sublicio
Via di Santa Sabina
Via Raimondo da Capua
Via di San Domenico
Via del Tempio di Diana

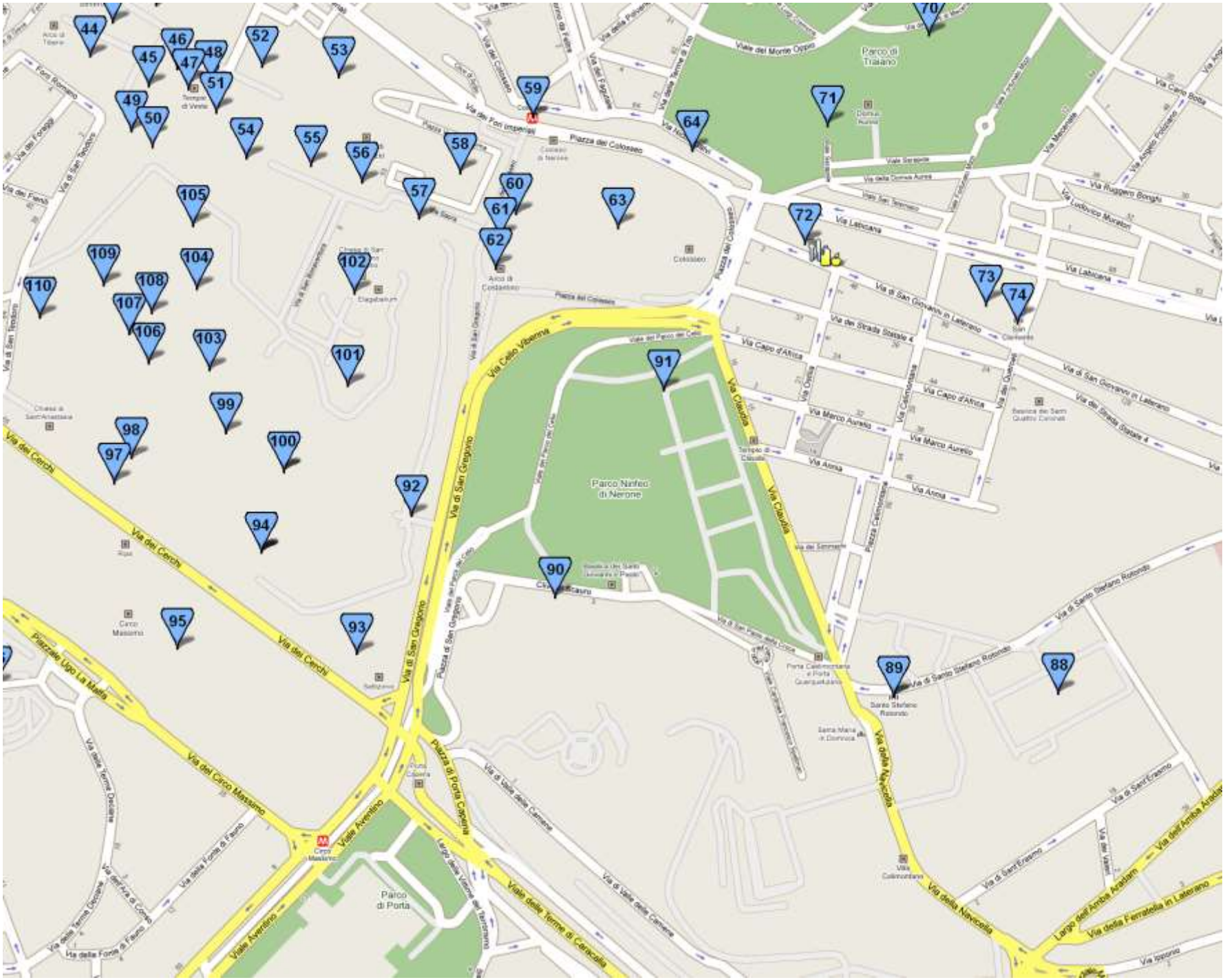
Parco di Traiano
Parco Naifeo di Nerone
Parco di Porta
Piazza del Colosseo
Via Labicana
Via di San Giovanni in Laterano
Via Celio Vibenna
Via Claudia
Via di San Gregorio
Via dei Cerchi
Via del Circo Massimo
Viale Aventino
Via della Navicella
Via di Santo Stefano Rotondo
Via Ostiense
Via Appia Nuova
Via Ruggero Bonghi
Via Ludovico Muratori
Via Cairo Bosta
Via Asiatico Fulcaino
Via Mecenate
Via Capo d'Africa
Via Marco Aurelio
Via Aurelia
Via Calimontana
Via Ostia
Via Cavour
Via Leonina
Via Merulana
Via Tuscolana
Via Appia Antica
Via Ardeatina
Via Ostiense
Via Tiburtina
Via Nomentana
Via Salaria
Via Flaminia
Via Cassia
Via Aurelia
Via Portuense
Via Ostiense
Via Appia Nuova
Via Tuscolana

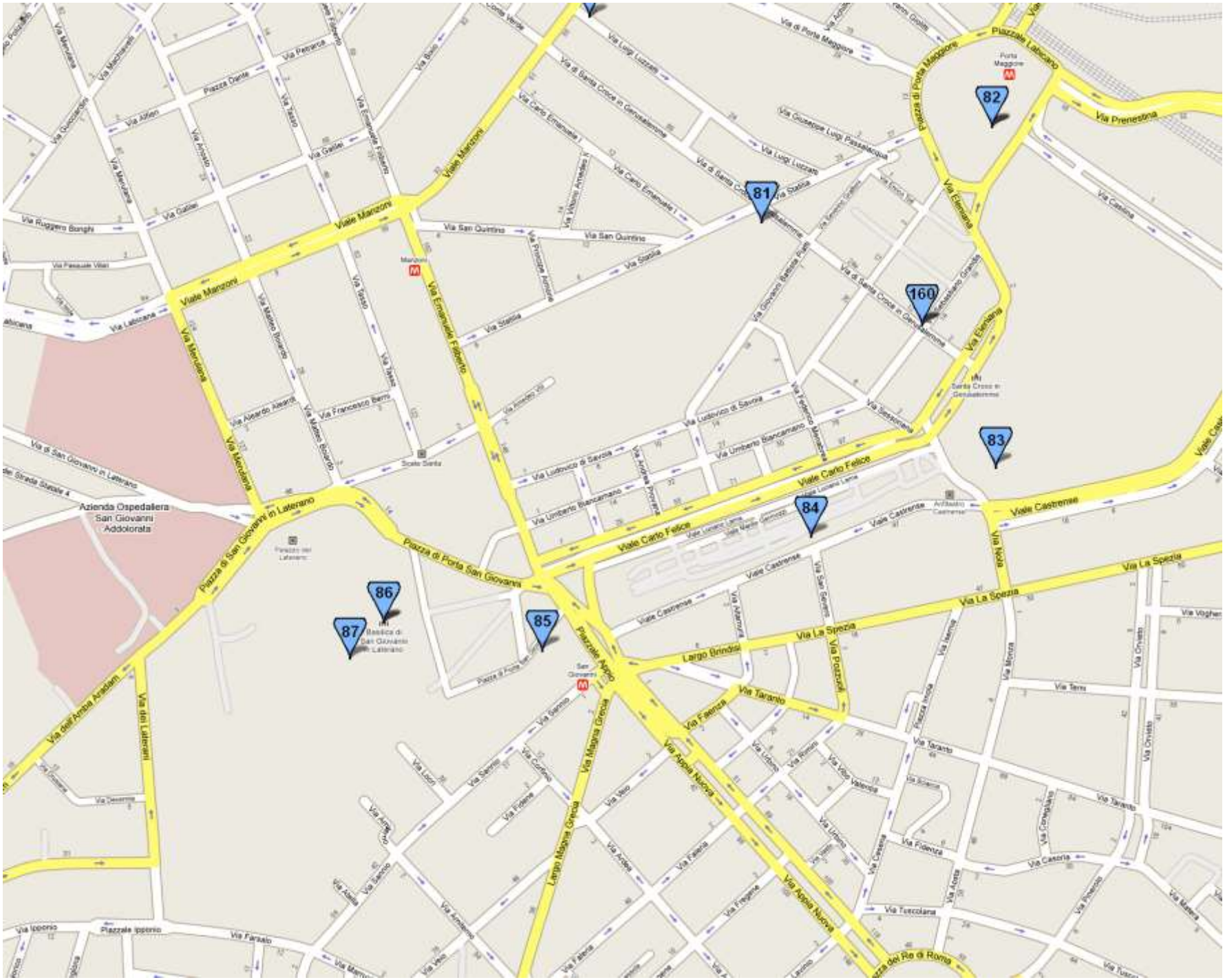
82
81
160
83
84
86
87
85
Viale Manzoni
Via Emanuele Filiberto
Via Merulana
Piazza di Porta San Giovanni in Laterano
Azienda Ospedaliera San Giovanni Addolorata
Piazza di Porta Maggiore
Piazzale Labicano
Via Prenestina
Via Eleniana
Via Carlo Felice
Viale Castrense
Via La Spezia
Via Taranto
Via Appia Nuova
Piazzale Appio
Via Magna Grecia
Largo Brindisi
Via Tuscolana
Piazza dei Re di Roma

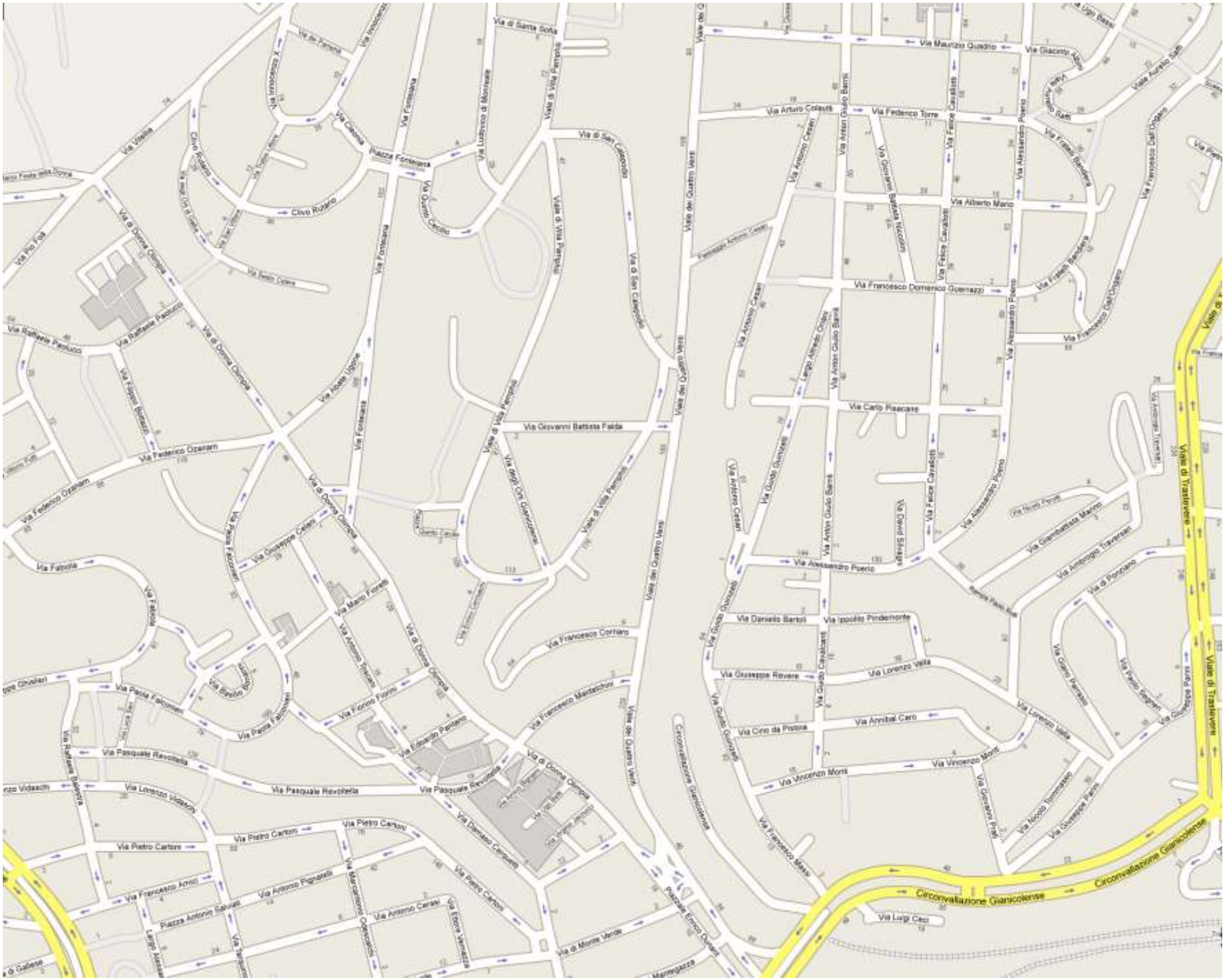
Via Maurizio Quadrio
Via Giacinto Ali
Via Arturo Colautti
Via Federico Torre
Via Alberto Mario
Via Francesco Domenico Guerrazzi
Via Carlo Pisacane
Via Alessandro Poerio
Via Giovanni Battista Falda
Via Federico Ozanam
Via Fabiola
Via Francesco Corriaro
Via Francesco Marcacchini
Via Giuseppe Revere
Via Lorenzo Valla
Via Cino da Pistoia
Via Annibal Caro
Via Vincenzo Monti
Via Pasquale Revoltella
Via Pietro Cartoni
Via Francesco Arnisi
Via Luigi Ceci
Circonvallazione Gianicolense
Viale di Trastevere
Viale dei Quattro Venti
Viale di Villa Pamphili
Via di Santa Sofia
Via di San Calisto
Via Fontanina
Via di Donna Olimpia
Via Vitelleschi
Via Rafaele Panfilo
Via Giuseppe Cellini
Via Mario Fiorelli
Via Fonzo Fiorini
Via Eduardo Pantano
Via Paola Falconieri
Via Lorenzo Vidasoni
Via Antonio Pignatelli
Via Antonio Cerasi
Via Ettore Venezia
Via di Monte Verde
Via Antonio Cesari
Via Giulio Giuriati
Via Antonio Giulio Barili
Via Felice Cavallotti
Via Giovanni Battista Nicolini
Via Giovanni Prati
Via Nicola Tommaseo
Via Giuseppe Piano
Via Giambattista Marino
Via Ambrogio Traversari
Via di Ponziano
Via Daniello Bartoli
Via Ippolito Pindemonte
Via Francesco Massi
Via Aurelio Saffi
Via Fratelli Bandiera
Via Francesco Dall'Ongaro
Via Francesco Cilea
Via Giovanni Battista Nicolini
Via Giovanni Battista Vico
Via Giovanni Battista Tiepolo
Via Giovanni Battista Pergolesi
Via Giovanni Battista Martini
Via Giovanni Battista Lulli
Via Giovanni Battista Cimarosa
Via Giovanni Battista Bononcini
Via Giovanni Battista Bassani
Via Giovanni Battista Alessandro Scarlatti
Via Giovanni Battista Alessandro Marcello
Via Giovanni Battista Alessandro Lanciani
Via Giovanni Battista Alessandro Gabrielli
Via Giovanni Battista Alessandro Fedele
Via Giovanni Battista Alessandro Cesarini
Via Giovanni Battista Alessandro Bonanni
Via Giovanni Battista Alessandro Bononcini
Via Giovanni Battista Alessandro Bonamici
Via Giovanni Battista Alessandro Bonamici
Via Giovanni Battista Alessandro Bonamici

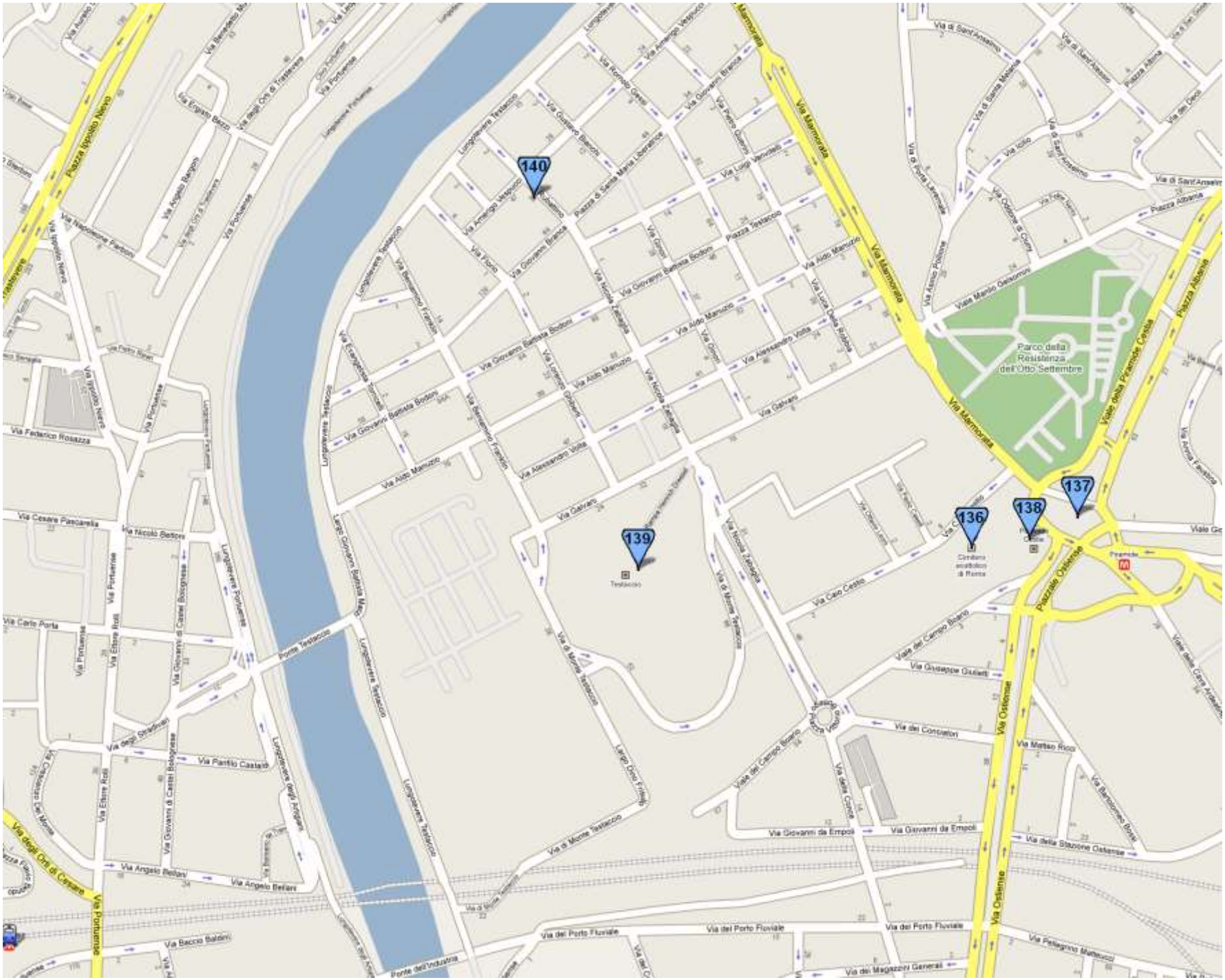
140
139
136
138
137
Parco della Resistenza dell'Otto Settembre
Via Marmorata
Via Ostiense
Piazzale Ostiense
Piramide
Ponte Testaccio
Ponte dell'Industria
Via del Porto Fluviale
Via Giovanni da Empoli
Via Giuseppe Giulietti
Via Caio Cestio
Via Galvani
Via Aldo Manuzio
Via Alessandro Volta
Via Giovanni Battista Bodoni
Via Angelo Bellani
Via Portuense
Via Ettore Rolli
Via Pantlio Castaldi
Via Carlo Porta
Via Cesare Pascarella
Via Federico Rosazza
Via Baccio Baldini
Via Pellegrino Matteucci
Via della Stazione Ostiense
Via Matteo Ricci
Via dei Concialori
Via dei Magazzini Generali
Viale della Piramide Cestia
Piazza Albania
Piazza Testaccio
Piazza di Santa Maria Liberatrice
Via Giovanni Branca
Via Gustavo Bianchi
Via Armerigo Vespucci
Via Luigi Vanvitelli
Via Nicola Zabaglia
Via di Monte Testaccio
Via Giovanni Battista Morgagni
Via Giovanni Battista Bodoni
Via Benedetto Franklin
Via Lorenzo Ghiberti
Via Luca della Robbia
Via Aldo Manuzio
Via Giovanni Battista Bodoni
Via Alessandro Volta
Via Galvani
Via Caio Cestio
Via Giovanni da Empoli
Via Giovanni Battista Morgagni
Via Giovanni Battista Bodoni
Via Angelo Bellani
Via Pantlio Castaldi
Via Ettore Rolli
Via Portuense
Via Carlo Porta
Via Cesare Pascarella
Via Nicola Bettoni
Via Federico Rosazza
Via Baccio Baldini
Via degli Orti di Cesare
Via Giovanni di Castel Bolognese
Via Portuense
Via Ettore Rolli
Via Pantlio Castaldi
Via Angelo Bellani
Via Portuense
Via Nicola Bettoni
Via Federico Rosazza
Via Baccio Baldini
Via Pellegrino Matteucci
Via della Stazione Ostiense
Via Matteo Ricci
Via Bartolomeo Bossi
Via dei Concialori
Via dei Magazzini Generali
Via Giovanni da Empoli
Via Giuseppe Giulietti
Via Caio Cestio
Via Galvani
Via Aldo Manuzio
Via Alessandro Volta
Via Giovanni Battista Bodoni
Via Giovanni Battista Morgagni
Via Nicola Zabaglia
Via di Monte Testaccio
Via Luca della Robbia
Via Aldo Manuzio
Via Giovanni Branca
Via Gustavo Bianchi
Via Armerigo Vespucci
Via Luigi Vanvitelli
Via Nicola Zabaglia
Via Benedetto Franklin
Via Lorenzo Ghiberti
Via Giovanni Battista Morgagni
Via Giovanni Battista Bodoni
Via Aldo Manuzio
Via Galvani
Via Alessandro Volta
Via Giovanni Branca
Via Gustavo Bianchi
Via Armerigo Vespucci
Via Luigi Vanvitelli
Via Nicola Zabaglia
Via di Monte Testaccio
Via Giovanni Battista Morgagni
Via Giovanni Battista Bodoni
Via Aldo Manuzio
Via Galvani
Via Alessandro Volta
Via Giovanni Battista Bodoni
Via Giovanni Battista Morgagni

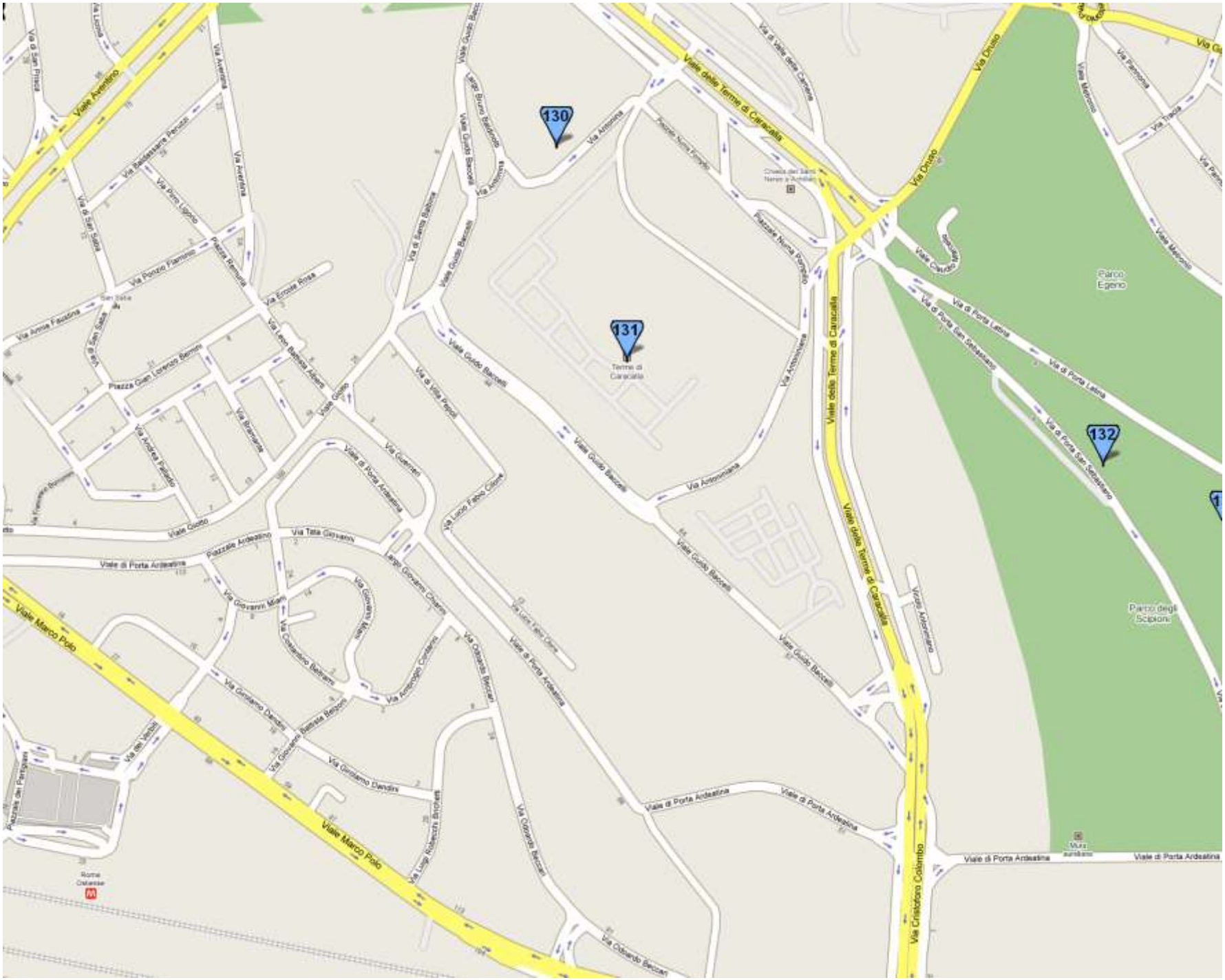
130
131
132
Viale Aventino
Via di San Prisca
Via Aventina
Via Raffaele Percoto
Via Porta Latina
Via Ponzio Flamino
Piazza Emilia
Via Ernesto Rossi
Via Anna Faustina
Via di San Saba
Piazza San Lorenzo Bernini
Via Leone Battista Alberti
Via Andrea Palladio
Via Brancaccio
Viale Guido
Via di Villa Pepoli
Via Guelfi
Viale di Porta Ardeatina
Via Lucio Fabio Cilone
Piazzale Ardeatino
Via Tata Giovanni
Largo Giovanni Chiaves
Via Giovanni Miani
Via Giovanni Lanni
Via Giovanni Battista Belzoni
Via Giovanni Dandini
Via Antonio Cantarini
Via Odoardo Beccari
Via Luigi Rolandi Brunetti
Via Odoardo Beccari
Viale Marco Polo
Via dei Verbini
Piazzale dei Partigiani
Roma Ostiense
Via di Santa Balbina
Viale Guido Baccelli
Largo Bruno Salvatore
Via Antonina
Via Antoniana
Viale delle Terme di Caracalla
Terme di Caracalla
Piazzale Numa Pompilio
Chiesa dei Santi Nereo e Achilleo
Via di Viale della Camera
Via Druso
Viale Claudio
Via di Porta Latina
Via di Porta San Sebastiano
Viale Metronio
Via Pannonia
Via Tracia
Parco Egerio
Parco degli Scipioni
Mura aureliane
Viale Ariosteo
Via Cristoforo Colombo
Viale di Porta Ardeatina

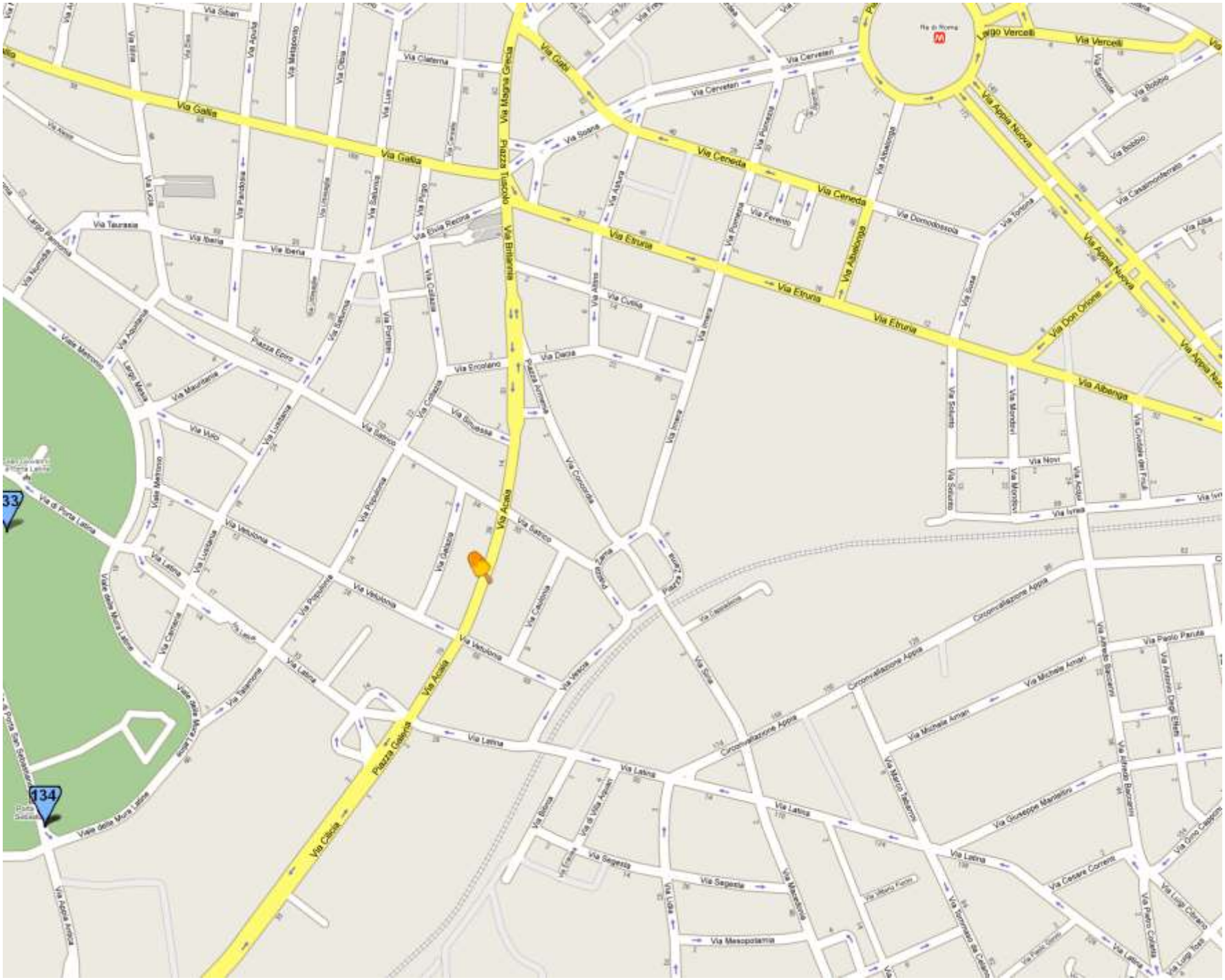
Via Gallia
Via Ceneda
Via Etruria
Via Albenga
Via Appia Nuova
Via Don Orione
Via Magna Grecia
Piazza Tuscolo
Via Emilia
Via Acaia
Piazza Cilicia
Via Cilicia
Piazza Epiro
Piazza Armenia
Piazza Lazio
Via Latina
Via Segesta
Via Mesopotamia
Via Cerveteri
Via Domodossola
Via Verceli
Largo Vercelli
Via Bobbio
Via Ivrea
Via Novi
Via Paolo Paruta
Via Michele Amari
Via Giuseppe Martinoli
Via Cesare Correnti
Circonvallazione Appia
Via Tuscolo
Via Ercolano
Via Dalmazia
Via Cuma
Via Sabina
Via Tiburtina
Via Tortona
Via Casalmonferrato
Via Alba
Via Sulmona
Via Solunto
Via Mondovì
Via Cittadini dei Fiuli
Via Ivrea
Via Sicilia
Via Sassoferrato
Via Alfredo Baccarini
Via Antonio Degli Effetti
Via Cino Capocci
Via Luigi Cibrario
Via Luigi Tosa
Via Pietro Colletta
Via Tommaso da Celano
Via Marco Tullio
Via Macedonia
Via Lidia
Via Ilbono Furlan
Via Bologna
Via di Villa Adriani
Via Cuma
Via Lucania
Via Sicilia
Via Sassoferrato
Via Cesare Correnti
Via Giuseppe Martinoli
Via Michele Amari
Via Paolo Paruta

Azienda Ospedaliera San Camillo-Forlanini
Circonvallazione Gianicolense
Via Quirino Majorana
Via Portuense
Via Odoardo da Gubbio
Via Giacomo Fabris
Via Bernardino Ramazzini
Via Leonardo Greppi
Via Ettore Paladini
Via Giuseppe Belluzzo
Via Riccardo Bianchi
Via Francesco Saverio Solari
Via Alessandro Brasse
Via Gaetano Bagnoli
Via Antonio Fitrisi
Via Guglielmo Marconi
Via Gaetano Astolfi
Via di Vigna Jacobini
Via di Vigna Pia
Via Adolfo Pirasso
Via Nicola Pellas
Via Filippo Tajani
Via Camillo Sulli
Via Giovanni Casalli
Via Pietro Tacchini
Via Giuseppe Manzoni
Via Gregorio Rocco Cortesano
Via del Fornetto
Via di Colle Rosato
Via Antonio Pacinotti
Via di Porta Pia
Via Bartolomeo Cristofori
Via di Pozzo Pantaleo
Via della Magliana Antica
Via Gerolamo Cardano
Via Alessandro Crotti
Piazza Antonio Mancini
Salita di San Carlo
Via Gaetano Thiene
Via Caterina Fieschi
Via Pietro d'Assisi
Via Giovanni Matteo Ciampi
Via Camillo De Lellis
Via Maria Lorenza Longo
Via Ascanio Rivalta
Via Fabio Fontana
Piazza Carlo Forlanini
Via Francesco Di Donato
Via Giorgio Bridgeman
Via di Monte Verde
Via Laura Mantegazza
Via San Girolamo Emiliani
Via Rosa Govona
Via Vigna
Via Ravizza

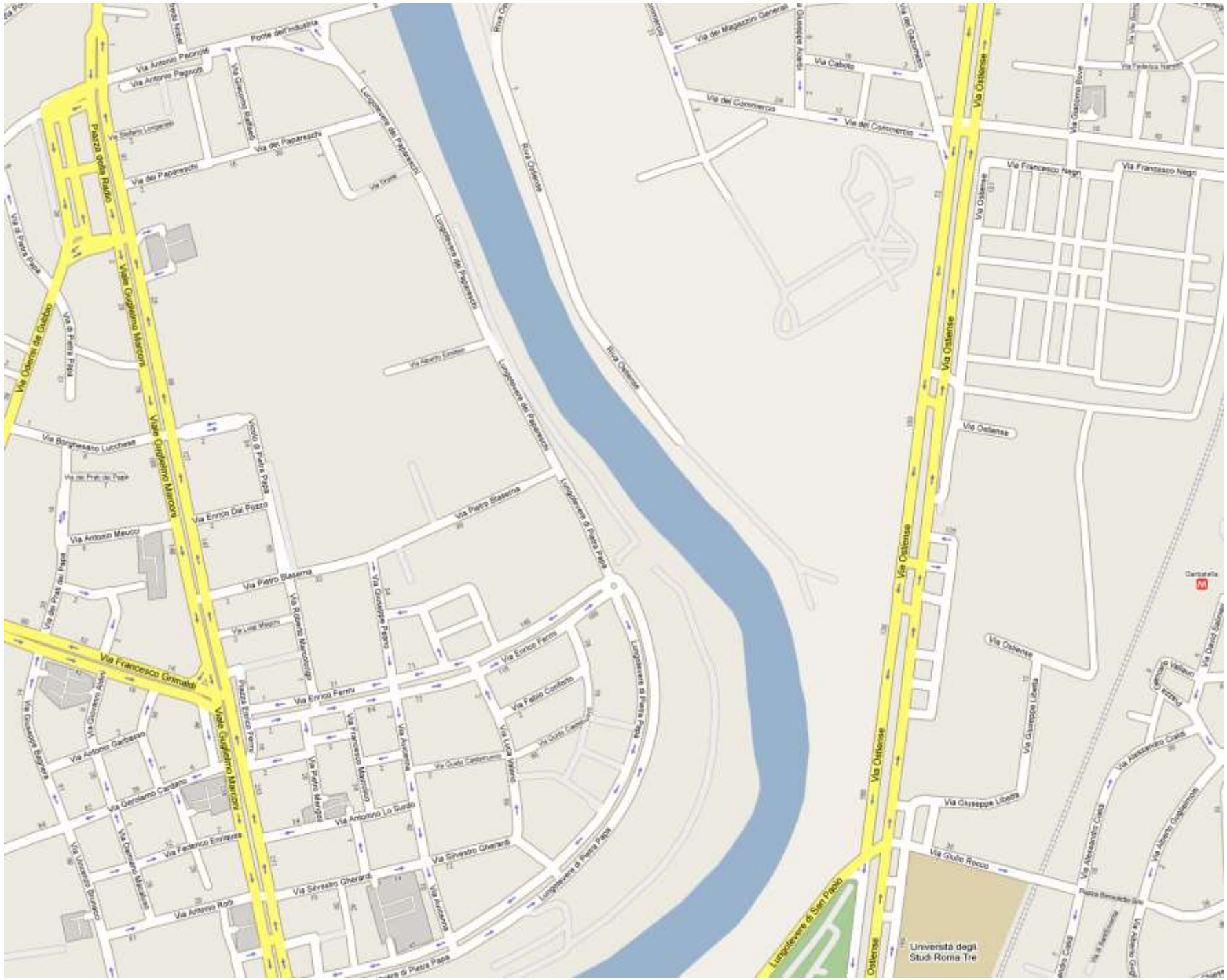
Ponte dell'Industria
Via Antonio Pacinotti
Via Antonio Pagnoni
Via Gaetano Raffaelli
Via dei Papareschi
Piazza della Radio
Viale Guglielmo Marconi
Via Odoardo da Giudico
Via di Pietra Papa
Via Borghesiano Lucchese
Via Antonio Meucci
Via Enrico Dal Pozzo
Via Pietro Blaserna
Via Francesco Grimaldi
Via Enrico Fermi
Via Fabio Confalto
Via Giulio Cesare Vanni
Via Luca Valerio
Via Antonio Garbasso
Via Gerolamo Cardano
Via Antonio Lo Surdo
Via Federico Enriques
Via Silvestro Gherardi
Via Antonio Roiz
Via Giuseppe Peano
Via Francesco Marcolongo
Via Roberto Marconi
Via Pietro Mengoli
Via Aurelia
Via Giuseppe Baiguera
Via Giovanni Antolisei
Via Giovanni Bruno
Via Giovanni Giorgi
Via Giovanni Boccaccio
Via Gaetano Bove
Via Francesco Negri
Via Ostiense
Via Giuseppe Libetta
Via Giulio Rocco
Via Alessandro Cialdi
Via Alberto Guglielmotti
Via David Salinas
Via Vincenzo Cuoco
Piazza Bernardino Ramazzini
Via del Commercio
Via del Magazzino Generale
Via Cabotto
Via Gaetano Donizetti
Via Federico Nansen
Via Ostiense da Giudico
Via di Pietra Papa
Via Alberto Einstein
Via Luca Marchi
Via Giuseppe Libetta
Via Ostiense
Via Francesco Negri
Via Francesco Negro
Via Ostiense
Via Ostiense
Via Ostiense

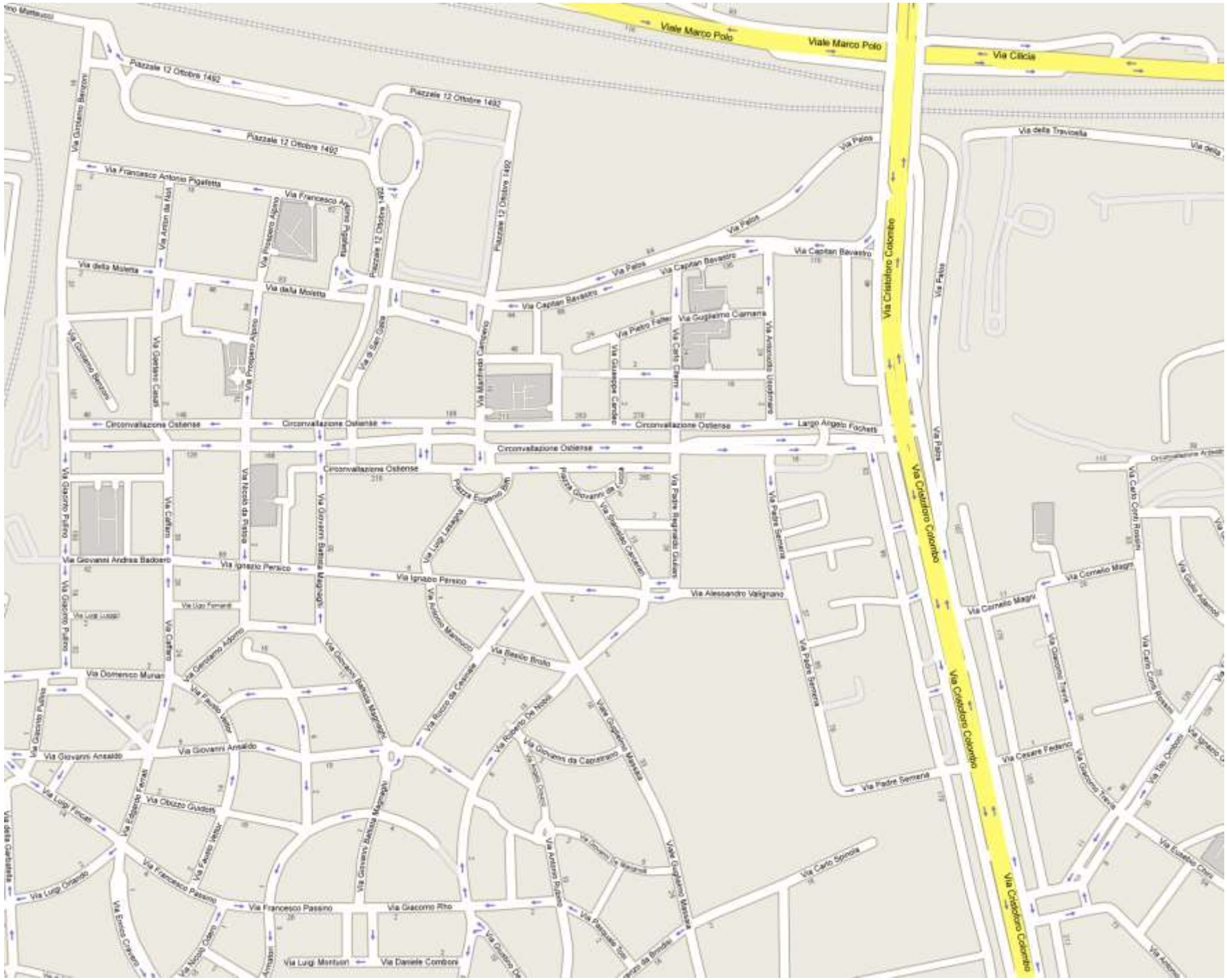
Viale Marco Polo
Viale Marco Polo
Via Cilicia
Piazzale 12 Ottobre 1492
Piazzale 12 Ottobre 1492
Piazzale 12 Ottobre 1492
Via Francesco Antonio Pigafetta
Via della Moletta
Via della Moletta
Via Palos
Via Palos
Via Capitan Bavastro
Via Capitan Bavastro
Via Capitan Bavastro
Via Pietro Fetter
Via Guglielmo Ciamaria
Via Cristoforo Colombo
Via Cristoforo Colombo
Via Cristoforo Colombo
Via Cristoforo Colombo
Via della Travicella
Circonvallazione Ostiense
Circonvallazione Ostiense
Circonvallazione Ostiense
Circonvallazione Ostiense
Circonvallazione Ostiense
Largo Angelo Fochetti
Piazza Eugenio Iori
Piazza Giovanni da Udine
Via Luigi Lasagna
Via Stanislao Cannaro
Via Padre Reginaldo Giuliani
Via Padre Semeria
Via Giovanni Andrea Badoero
Via Ignazio Persico
Via Ignazio Persico
Via Alessandro Valignano
Via Cornelio Magni
Via Cornelio Magni
Via Domenico Muratori
Via Giovanni Ansaldo
Via Giovanni Ansaldo
Via Obizzo Guidotti
Via Cesare Federico
Via Padre Semeria
Via Carlo Spinola
Via Francesco Passino
Via Francesco Passino
Via Giacomo Rho
Via Luigi Montuori
Via Daniele Combonì

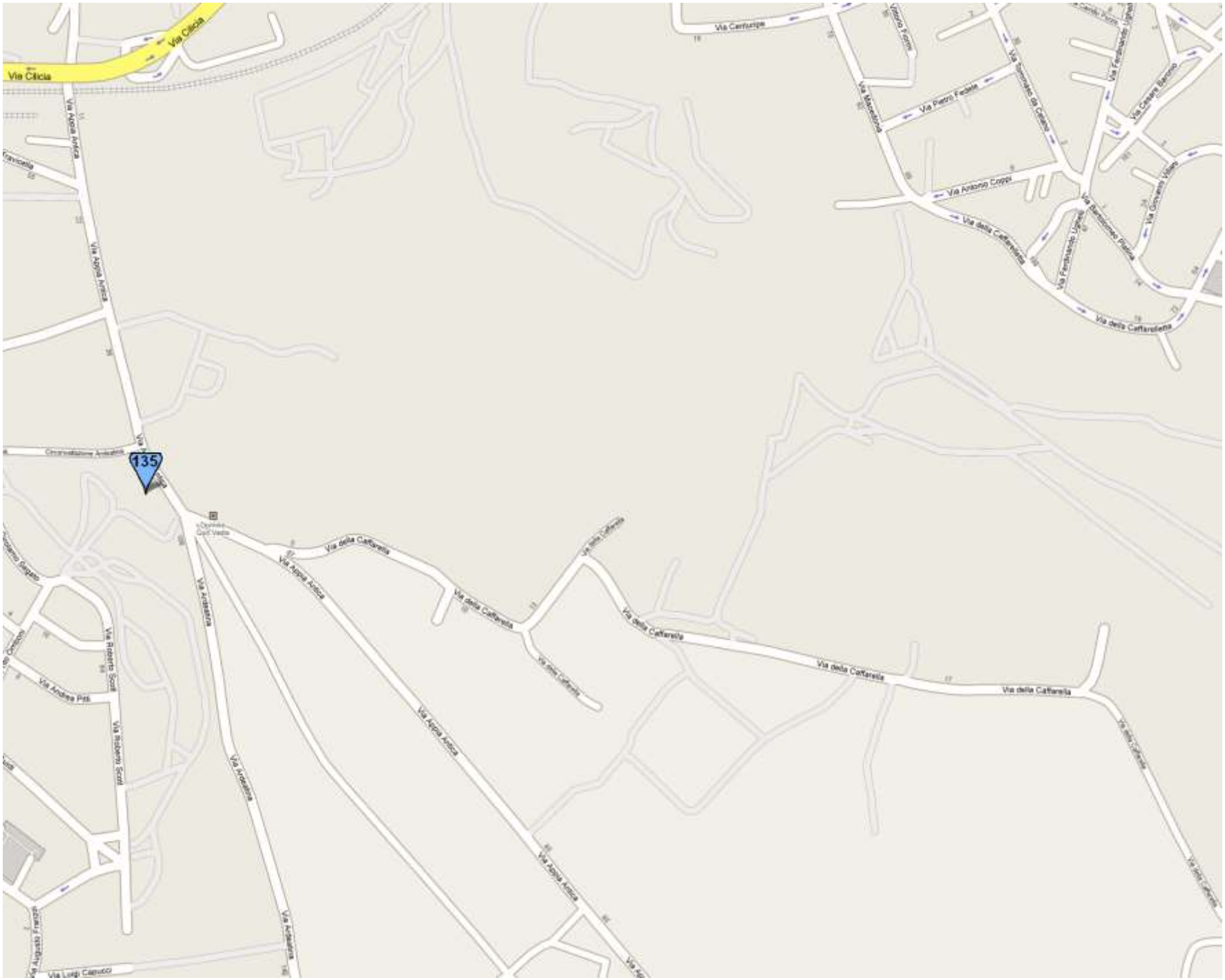
135
Via Cilicia
Via Appia Antica
Via Antonio Coppi
Via Pietro Fedele
Via Andrea Pitti
Via Roberto Scott
Via Antistatio
Via Luigi Capucci
Via Giovanni Vitale
Via della Caffarella